

## Proyecto de protección de la mina Lone Eagle

El Programa de Tierras Mineras Abandonadas propone implementar medidas de protección de minas en la antigua mina Lone Eagle. Se necesitan medidas de protección para la seguridad de cualquiera que acceda al área de la mina. Se han completado revisiones ambientales del proyecto, incluidas evaluaciones de recursos culturales y biológicos, un estudio y evaluación de murciélagos y consultas tribales, como parte de la documentación de respaldo para la preparación de una Exclusión Categórica (CE).

### Proyecto

El área del proyecto propuesto está ubicada aproximadamente 9 millas al noroeste de Carlsbad. En el condado de Eddy, Nuevo México, en terrenos de la Oficina Estatal de Tierras (SLO), así como en terrenos administrados por la Oficina de Administración de Tierras. El proyecto propuesto incluye la protección de dos (2) pozos de mina mediante el relleno de un pozo y un muro alto en terrenos de SLO y la instalación de un cierre diseñado compatible con murciélagos del otro pozo en terrenos de BLM. El Área de Efectos Potenciales (APE) se basa en las actividades del proyecto propuestas y abarca aproximadamente treinta y uno (31) hectáreas.

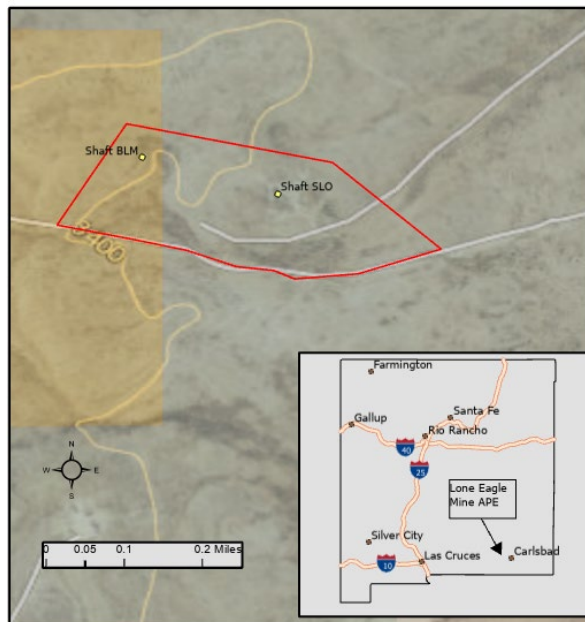

Está invitado a revisar el borrador de CE y proporcionar comentarios sobre el proyecto en el siguiente enlace: <https://www.emnrd.nm.gov/mmd/public-notices/>

Se aceptarán comentarios públicos hasta el 6 de septiembre de 2024. Puede comunicarse con James Hollen en [james.hollen@emnrd.nm.gov](mailto:james.hollen@emnrd.nm.gov) o (505) 231-8332 si tiene preguntas o para obtener más información.

Gracias por su interés.

Programa de tierras mineras abandonadas

